

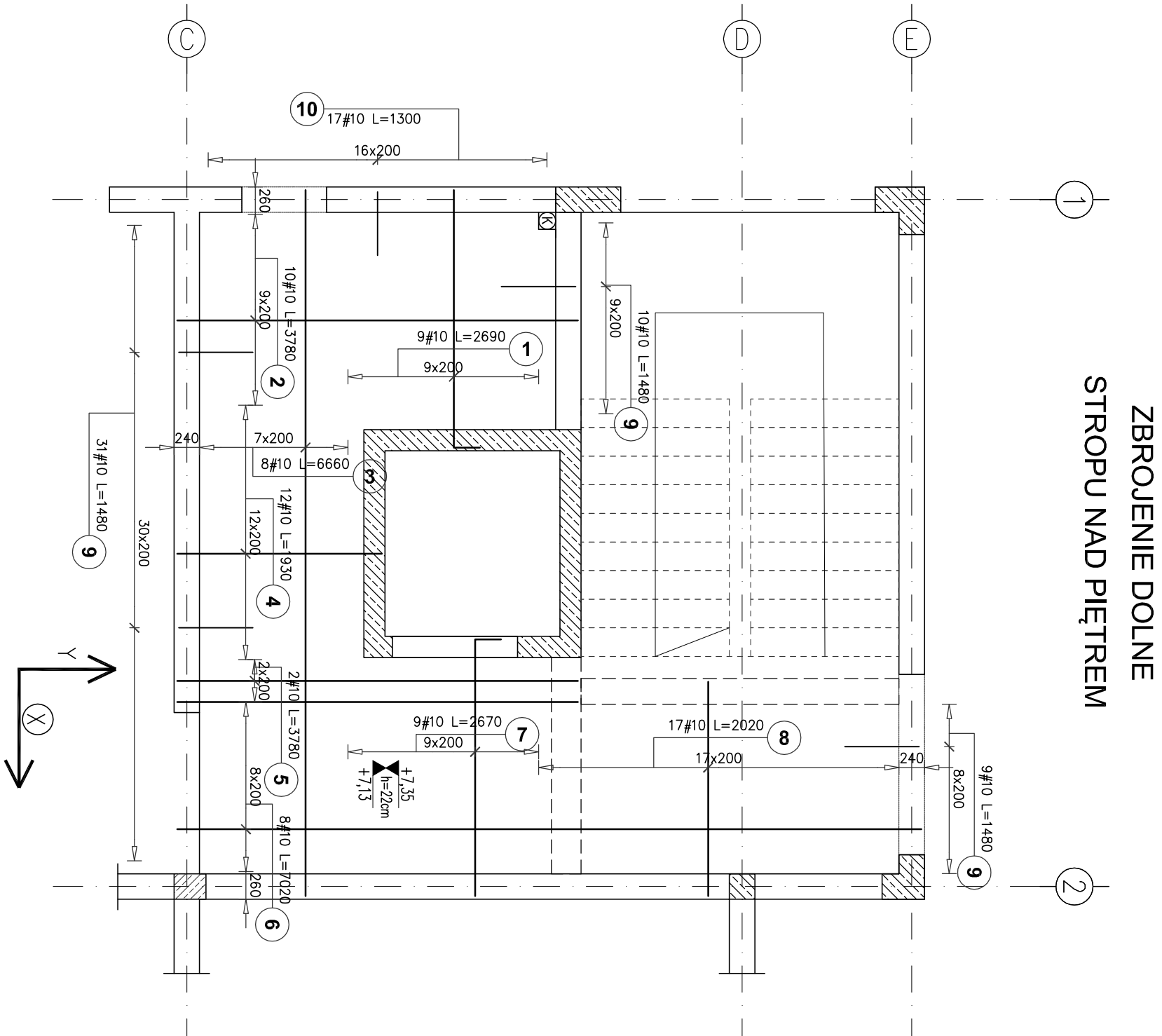

Poz.	Stal		Długość (mm)	ogółem	Długość łączna (cm)		Schemat (mm)
	#	A-IIIIN			#	A-IIIIN	
1	10		2690	9	24,21		2440 250
2	10		3780	10	37,80		3780
3	10		6660	8	53,28		6660
4	10		1930	12	23,16		1930
5	10		3780	2	7,56		3780
6	10		7020	8	56,16		7020
7	10		2670	9	24,03		250 2420
8	10		2020	17	34,34		2020
9	10		1480	50	74,00		700 150 95
10	10		1300	17	22,10		600 170 95
Długość wg średnic (m)			356,64				
Masa 1 m pręta (kg/m)			0,62				
Masa łączna wg średnic (kg)			220,05				
Masa łączna wg gotunku stali (kg)			220,05				
Ogółem (kg)			220,05				

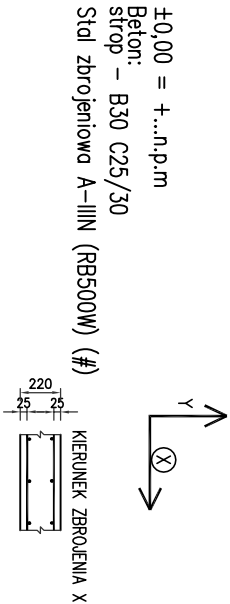

DETAL KRAWĘDZIOWE STROPU
DLA KIERUNKU X DLA KIERUNKU Y

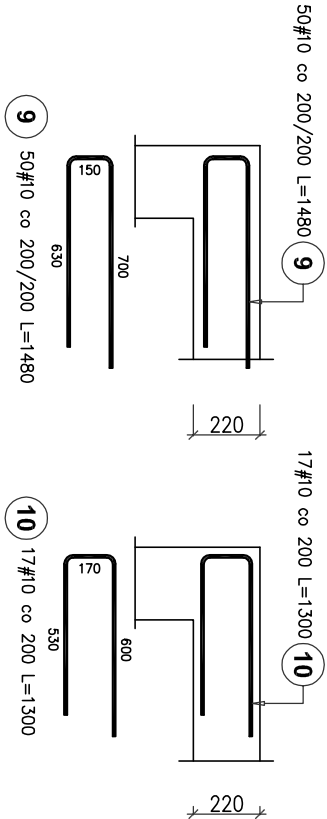

- UWAGI:
- Grubość stropu 22cm.
 - Kierunek główny zbrojenia X – oznaczenie na rysunkach
 - Oślinia na kierunku głównym zbrojenia cx=2,5cm.
 - Minimálne wzajemne przesunięcie zakłádów wzdłużnych prętów stłłki podstawowej wynosi: dla #12 – ls=65cm, dla #10 – ls=55cm.
 - Pręty stłłki podstawowej górnej łączyc w pobliżu podpor
 - Pręty stłłki podstawowej górnej łączyc w środkach przeseł
 - Pręty przechodzące przez otwory rozciąg.
 - Otwory w stropie inne niż pokazano na rysunku o wymiarach 150x150mm lub 150mm można wykonywać metodą wiercenia.
 - Przez pozostałe otwory w stropie, które nie wymagają dozbrojenia, przepuścić i rozciąć pręty zbrojenowe lub ułożyć obok otworu
 - Wymiary podano w [mm].

		www.studio-projekt.com 05-300 Mińsk Maz. ul.Świętokrzyska 46 biuro@studio-projekt.com tel. 605.585.545, 605.086.372	
PROJEKT WYKONAWCZY			
NAZWA ZAMIERZENIA BUDOWLANEGO: Budowa budynku Centrum Bezpieczeństwa w Łatowiczu wraz z instalacją gazową, 2 maszynami flagowymi, murem oporowym, instalacją oświetlenia terenu.			
adres obiektu: 05-334 Łatowicz, ul. Świętego Ducha			
kategorie obiektu: XVIII, XXII, VIII			
identyfikator: Inwestor: Teren Inwestycji: Gmina Łatowicz ul. Rynek 6, 05-334 Łatowicz			
PREZBIOT RYSUNKU: STROP PIĘTRO - ZBROJENIE DOLNE			
PROJEKTOWAŁ: Inż. Tomasz Korytowski upr. MAZ/0042/POOK/07		DATA: 06.2024 r.	
SPRAWDZIŁ: Inż. Mirosław Fluk upr. Wa-489/01		SKALA: 1:50/25	
BRZDZ: KONSTRUKCJA		NR RYS. PW-KZ-45	
REWIZJA:			