

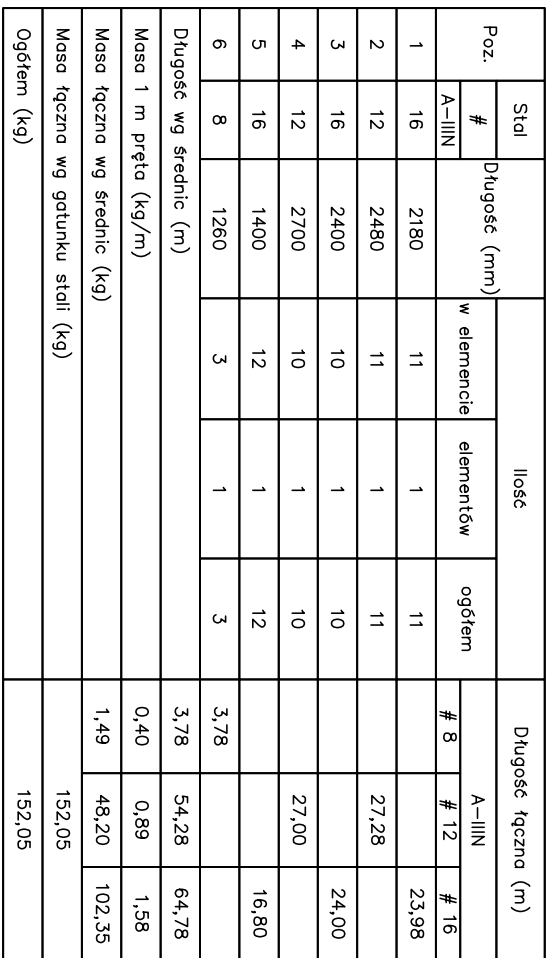

Liczba elementów: 1

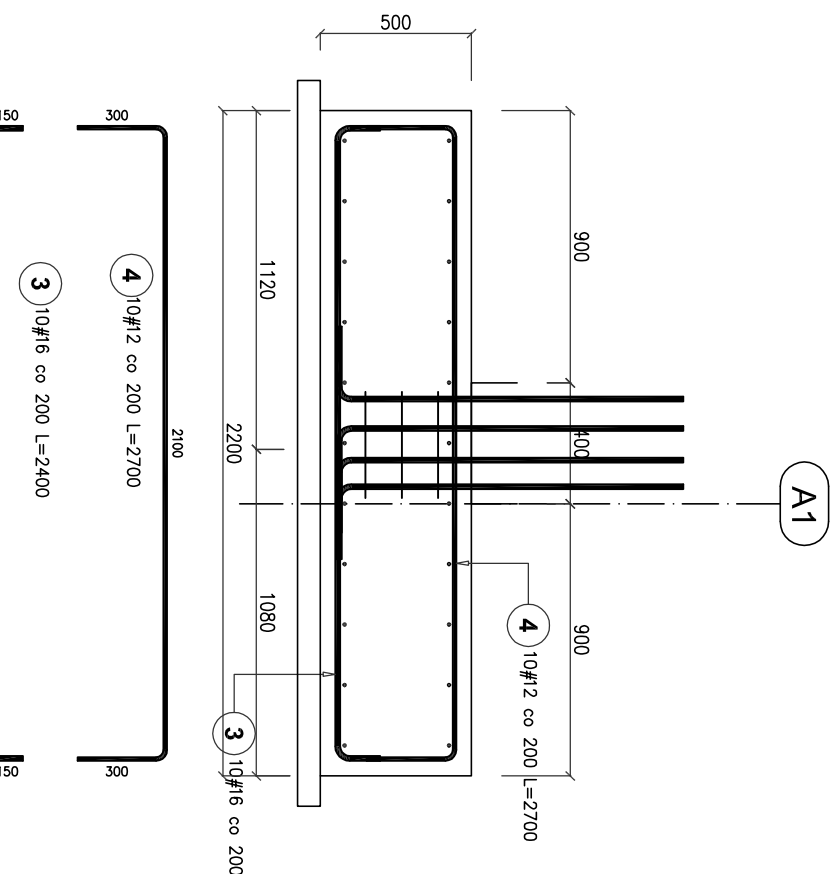

Poz.	Stal	Długość (mm)	Ilość			Długość łączna (m)		
			w elementach	elementów	ogółem	A-IIIIN		
						# 8	# 12	# 16
1	16	2180	11	1	11			23,98
2	12	2480	11	1	11		27,28	
3	16	2400	10	1	10			24,00
4	12	2700	10	1	10		27,00	
5	16	1400	12	1	12			16,80
6	8	1260	3	1	3		3,78	
Długość wg średnic (m)							3,78	64,78
Masa 1 m pręta (kg/m)							0,40	1,58
Masa łączna wg średnic (kg)							1,49	48,20
Masa łączna wg gotunku stali (kg)								152,05
Ogółem (kg)								152,05

	
PRACOWNIA PROJEKTOWA	
www.studio-projekt.com biuro@studio-projekt.com	
05-300 Młinsk Maz., ul.Świętokrzyska 46 tel. 608.505.345, 693.088.372	
PROJEKT WYKONAWCZY	
NAZWA ZAMIERZENIA BUDOWLANEGO: Budowa budynku Centrum Bezpieczeństwa w Łatowiczu wraz z instalacją gazową, 2 masztami flagowymi, murem oporowym, instalacją oświetlenia terenu.	
adres obiektu: 05-334 Łatowicz, ul. Świętego Ducha	
kategoria obiektu: XXII: VIII	
realizacja: klient/ykator/działek: 141210.4.0001.1115/3, 141210.4.0001.1116/2	
inwestor/adres inwestycji: Gmina Łatowicz ul. Rynek 6, 05-334 Łatowicz	
PRZEDMIOT RYSUNKU: STOPA SF-B1	
PROJEKTOWAŁ: inż. Tomasz Korytkowski upr. MAZ/0042/P00K/07	DATA: 06.2024 r.
uzupełnił: burmistrz lub projektanta bez ograniczeń w specjalności konstruktorsko-budowlanej	SKALA: 1:25
SPRACOWAŁ: inż. Mirosław Fruk upr. W/a-489/01	
BRANŻA: KONSTRUKCJA	
NR RYS.: PW-K7-14	
REWIZJA:	

	
PRACOWNIA PROJEKTOWA	
www.studio-projekt.com biuro@studio-projekt.com	
05-300 Młinsk Maz., ul.Świętokrzyska 46 tel. 608.505.345, 693.088.372	
PROJEKT WYKONAWCZY	
NAZWA ZAMIERZENIA BUDOWLANEGO: Budowa budynku Centrum Bezpieczeństwa w Łatowiczu wraz z instalacją gazową, 2 masztami flagowymi, murem oporowym, instalacją oświetlenia terenu.	
adres obiektu: 05-334 Łatowicz, ul. Świętego Ducha	
kategoria obiektu: XXII: VIII	
realizacja: klient/finansator/działek: 141210.4.0001.1115/3, 141210.4.0001.1116/2	
inwestor/adres inwestycji: Gmina Łatowicz ul. Rynek 6, 05-334 Łatowicz	
PRZEDMIOT RYSUNKU: STOPA SF-B1	
PROJEKTOWAŁ: inż. Tomasz Korytkowski upr. MAZ/0042/P00K/07	DATA: 06.2024 r.
uzupełnił: budowlana do projektu/zwala na zgodzieli w specjalności konstrukcyjno-budowlanej	SKALA: 1:25
SPRACOWAŁ: inż. Mirosław Fruk upr. W/a-489/01	
BRANŻA: KONSTRUKCJA	M.R.RVS:
REWIZJA:	PW-KZ-14