

LEGENDA:

- Nawiew bytowy
- Wywiew bytowy
- Wywiew socjal
- Wywiew WC
- Transfer powietrza

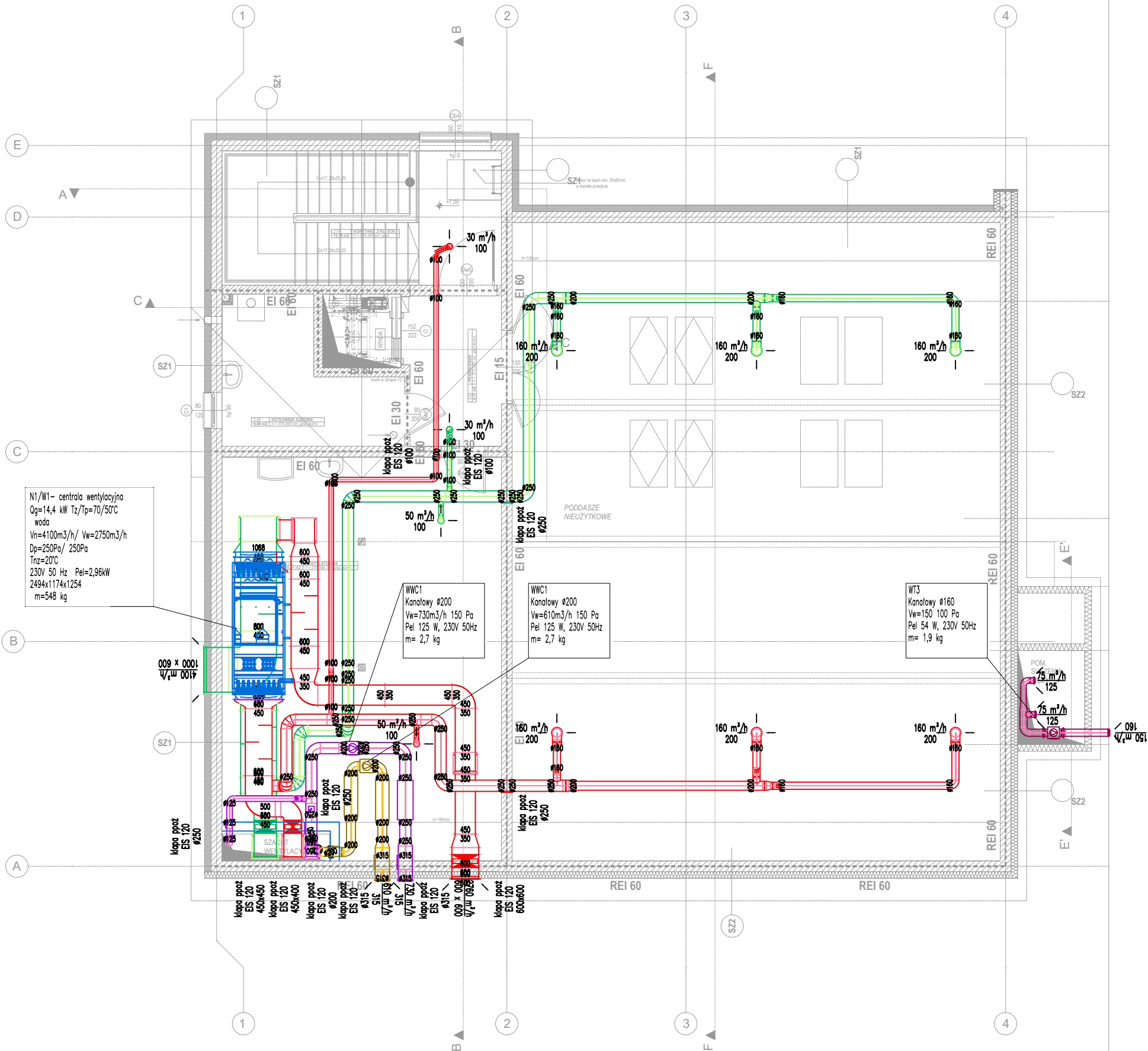

www.studio-projekt.com 05-300 Mińsk Maz, ul.Świętokrzyska 46
biuro@studio-projekt.com tel. 608.505.345, 693.086.372

PROJEKT TECHNICZO-WYKONAWCZY

Budowa budynku Centrum Bezpieczeństwa
w Łatowiczu wraz z instalacją gazową, 2
masztami flagowymi, murem oporowym,
instalacją oświetlenia terenu

adres obiektu:
05-334 Łatowicz
ul. Świętego Ducha

INSTALACJE SANITARNE

Rzut Poddasza - wentylacja mechaniczna

PROJEKTOWAŁ:
mgr. inż. Arkadiusz Zdanowicz
MAZ/0554/PWBS/18
uprawnienia budowlane do projektowania bez
ograniczeń w specjalności sanitarnej

DATA:
05.2024

SKALA:
1:100

SPRAWDZIŁ:
mgr. inż. Maciej Borowiecki
MAZ/0542/PWBS/17
uprawnienia budowlane do projektowania bez
ograniczeń w specjalności sanitarnej

NR RYS:
SW-03